

MONITORAMENTO DO NÍVEL DA BARRAGEM DO RIO JURAMENTO

02/01/2024



**MINAS
GERAIS**

GOVERNO
DIFERENTE.
ESTADO
EFICIENTE.

Nível do reservatório da Barragem do Rio Juramento Comparativo 2020 a 2023

ANO/DIA	31/12	01/01	02/01
2020/2021	33,86%	33,75%	33,64%
2021/2022	53,12%	53,56%	53,56%
2022/2023	65,44%	65,36%	65,36%
2023/2024	44,34%	44,60%	44,60%

Índices pluviométricos na Barragem do Rio Juramento

Média de chuvas na Barragem 01/10/2015 a 30/09/2023 - ano hídrico (de 01/10 a 30/09 do ano seguinte)	Acumulado de 01/10/2019 a 30/09/2020	Acumulado de 01/10/2020 a 30/09/2021	Acumulado de 01/10/2021 a 30/09/2022	Acumulado de 01/10/2022 a 30/09/2023	Acumulado de 01/10/2023 a 30/09/2024
917,88 mm	1.001,02 mm	789,57 mm	1.237,21 mm	823,50 mm	324,10 mm

Média de chuvas na Barragem 2015 a 2024 no mês de dezembro (01/12 a 31/12)	Acumulado de 01/12/2020 a 31/12/2020	Acumulado de 01/12/2021 a 31/12/2021	Acumulado de 01/12/2022 a 31/12/2022	Acumulado de 01/12/2023 a 31/12/2023
202,08 mm	85,60 mm	403,50 mm	313,60 mm	118,70 mm

Volume do reservatório da Barragem do Rio Juramento (%)

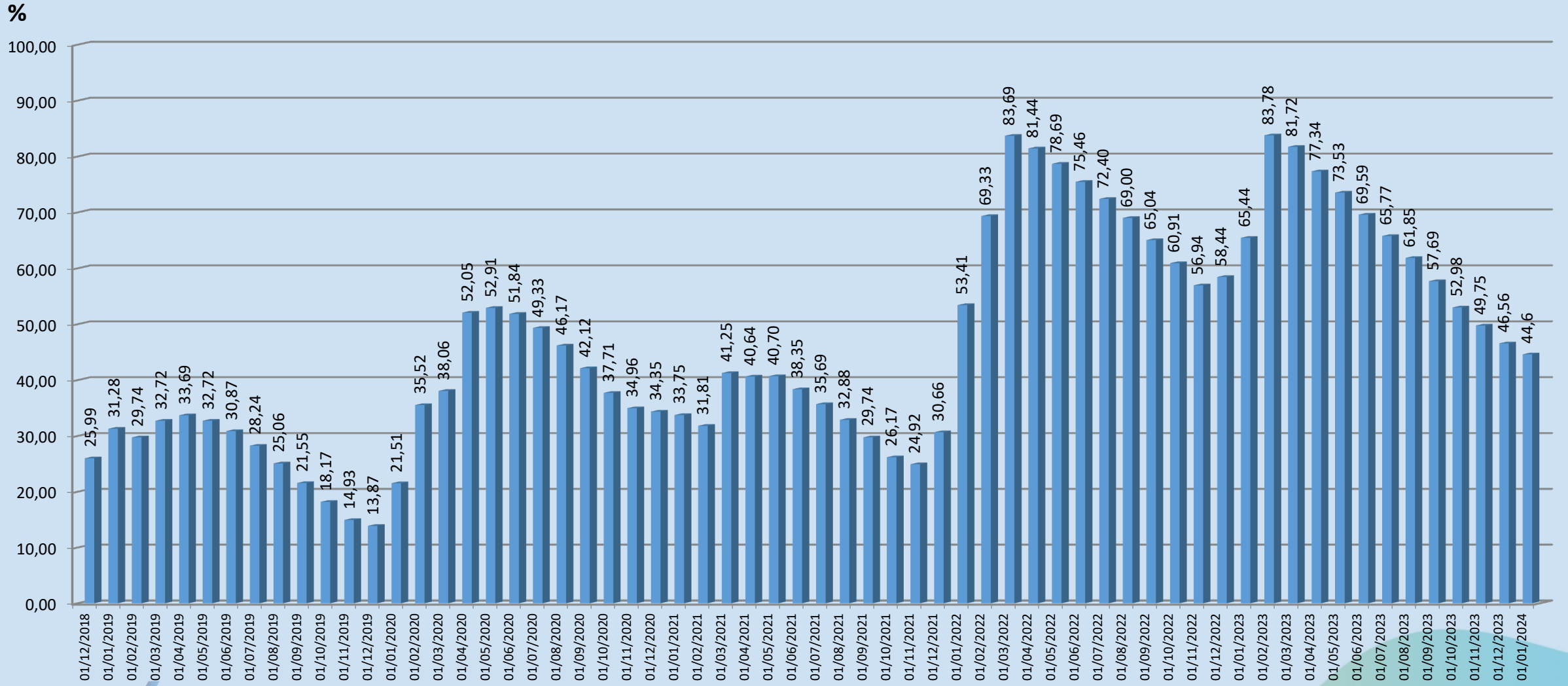



**MINAS
GERAIS**

GOVERNO
DIFERENTE.
ESTADO
EFICIENTE.