

# MONITORAMENTO DO NÍVEL DA BARRAGEM DO RIO JURAMENTO

15/01/2024



# Nível do reservatório da Barragem do Rio Juramento Comparativo 2021 a 2024

ANO/DIA	13/01	14/01	15/01
2021	33,42%	33,36%	33,31%
2022	68,49%	68,74%	69,00%
2023	66,67%	67,08%	67,83%
2024	49,81%	49,75%	49,68%

# Índices pluviométricos na Barragem do Rio Juramento

Média de chuvas na Barragem 01/10/2015 a 30/09/2023 - ano hídrico (de 01/10 a 30/09 do ano seguinte)	Acumulado de 01/10/2019 a 30/09/2020	Acumulado de 01/10/2020 a 30/09/2021	Acumulado de 01/10/2021 a 30/09/2022	Acumulado de 01/10/2022 a 30/09/2023	Acumulado de 01/10/2023 a 30/09/2024
917,88 mm	1.001,02 mm	789,57 mm	1.237,21 mm	823,50 mm	443,80 mm

Média de chuvas na Barragem 2015 a 2024 no mês de janeiro (01/01 a 31/01)	Acumulado de 01/01/2021 a 31/01/2021	Acumulado de 01/01/2022 a 31/01/2022	Acumulado de 01/01/2023 a 31/01/2023	Acumulado de 01/01/2024 a 31/01/2024
161,55 mm	63,30 mm	149,10 mm	238,50 mm	119,70 mm

# Volume do reservatório da Barragem do Rio Juramento (%)

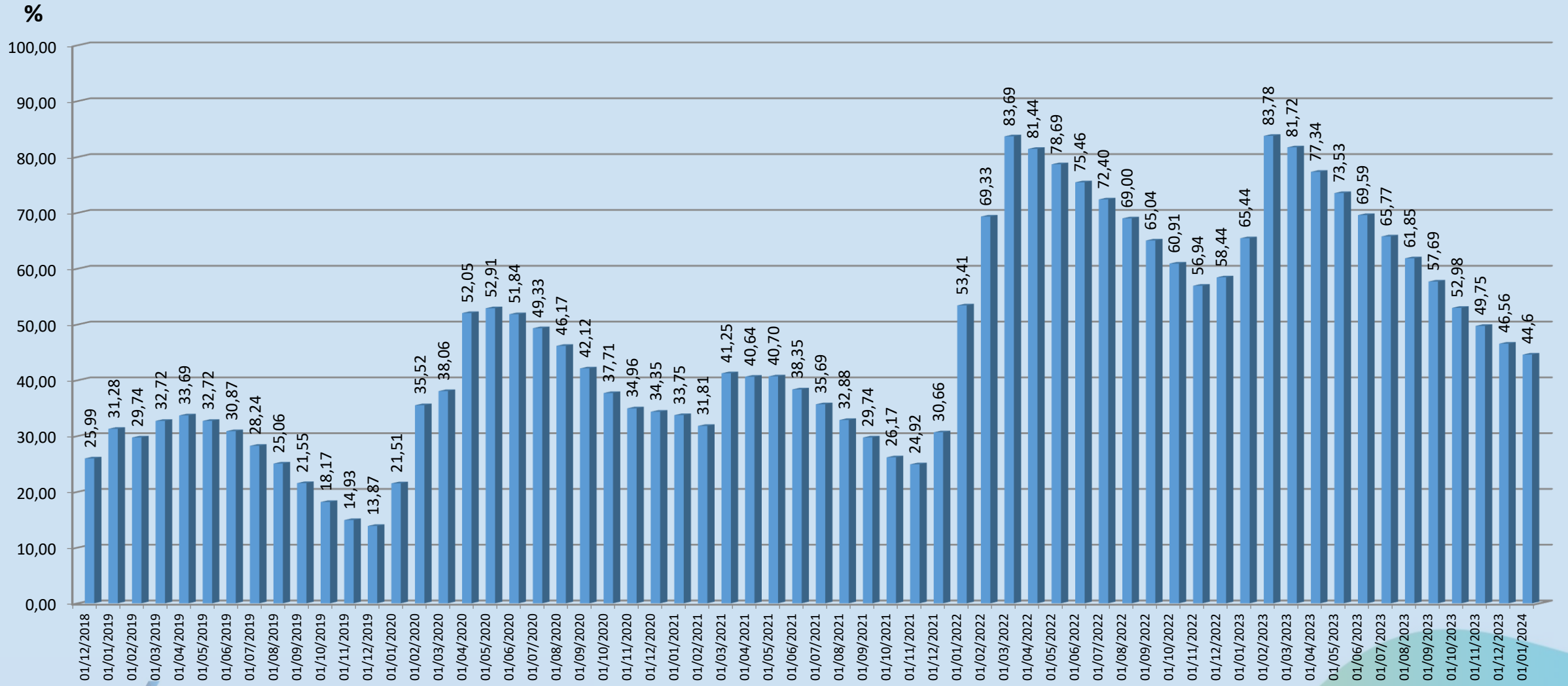



**MINAS  
GERAIS**

GOVERNO  
DIFERENTE.  
ESTADO  
EFICIENTE.